

telemach

Vsi Telemachovi uporabniki lahko dostopate do EON vsebin z EON TV. Vse kar morate storiti je, da se prijavite v Telemachov uporabniški portal (podrobnejša navodila najdete spodaj). Nato samo prenesite aplikacijo EON na vašo Android ali iOS pametno napravo in to je to!

Prijava v uporabniški račun Telemach

1. Na telemach.si kliknite na povezavo **PRIJAVI SE** ali pa neposredno odprite povezavo <https://telemach.si/account/signin>.



2. V primeru, da ste se že registrirali na naročniškem portalu, lahko dostopate do naročniškega portala Telemach. Vpišite se z e-poštnim naslovom in geslom, nato pa kliknite ali tapnite **Prijava**.

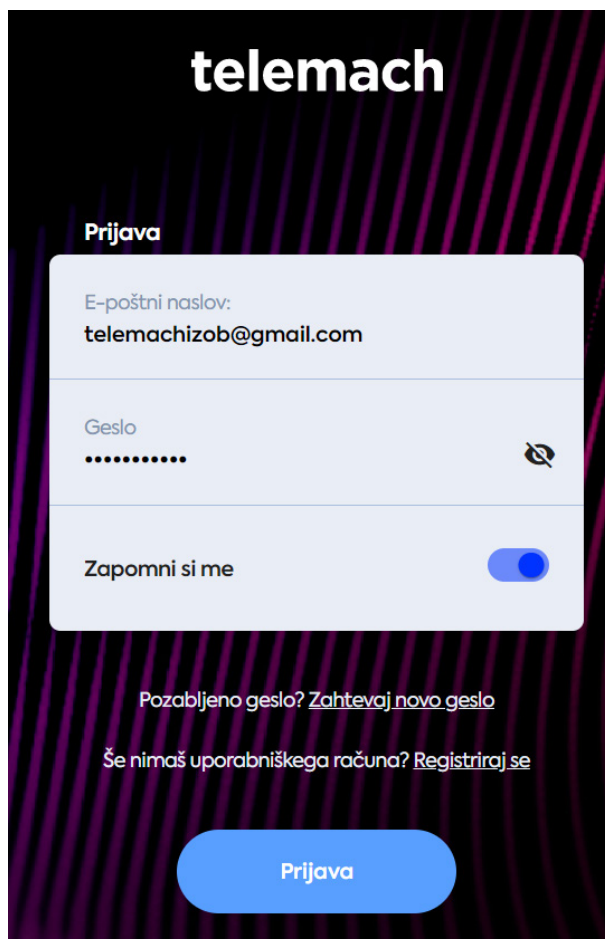

telemach

3. Če se ne spomnite vašega gesla, lahko na e-poštni naslov, s katerim ste se registrirali na naročniškem portalu, pošljete povezavo za spremembo gesla. Najprej kliknite ali tapnite na **Zahtevaj novo geslo**. Vpišite svoj e-poštni naslov (vaše uporabniško ime) in kliknite ali tapnite na **Potrdi**.

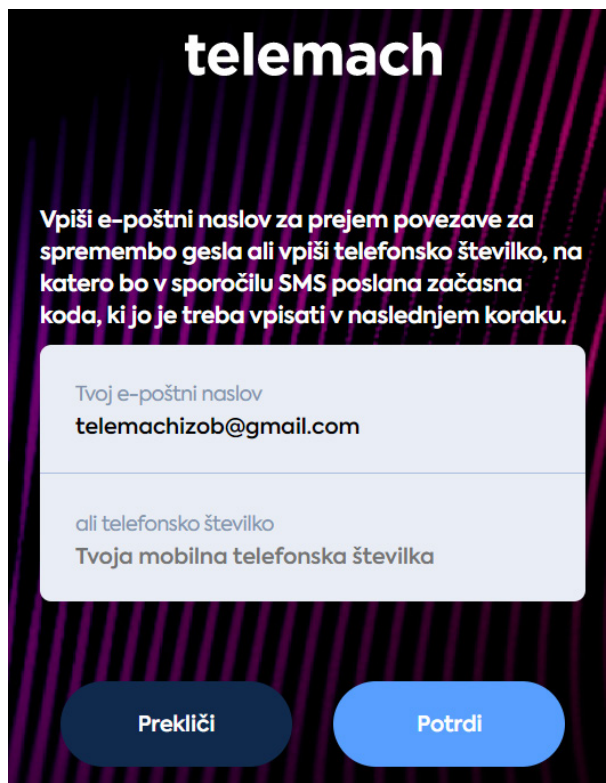

telemach

Vpiši e-poštni naslov za prejem povezave za spremembo gesla ali vpiši telefonsko številko, na katero bo v sporočilu SMS poslana začasna koda, ki jo je treba vpisati v naslednjem koraku.

Tvoj e-poštni naslov
telemachizob@gmail.com

ali telefonsko številko
Tvoja mobilna telefonska številka

Prekliči Potrdi

4. Sledite navodilom in odprite e-poštno sporočilo.



telemach

Preveri svoj e-poštni nabiralnik

Na tvoj e-poštni naslov smo ti poslali povezavo za ponastavitev gesla. Če sporočila ni v nabiralniku, preveri neželeno pošto ali zahtevaj ponovno pošiljanje povezave.

Ponovno pošlji povezavo.

Prijava

5. Na svoj e-poštni naslov boste prejeli potrditveno elektronsko sporočilo. Potrdite spremembo gesla s klikom na povezavo v prejetem elektronskem sporočilu.

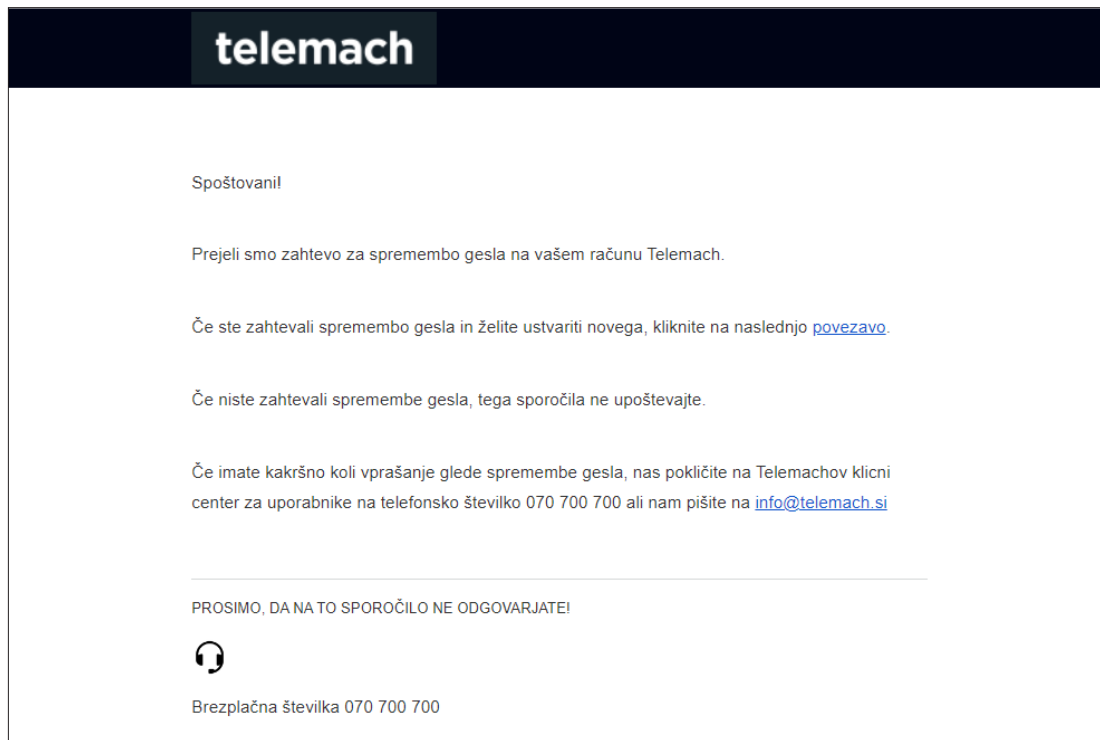

6. Povezava v e-poštnem sporočilu vas privede do zaslona za spremembo gesla. Novo geslo morate vpisati dvakrat in ga nato potrditi s tako da kliknete ali tapnete na **Pošlji**.

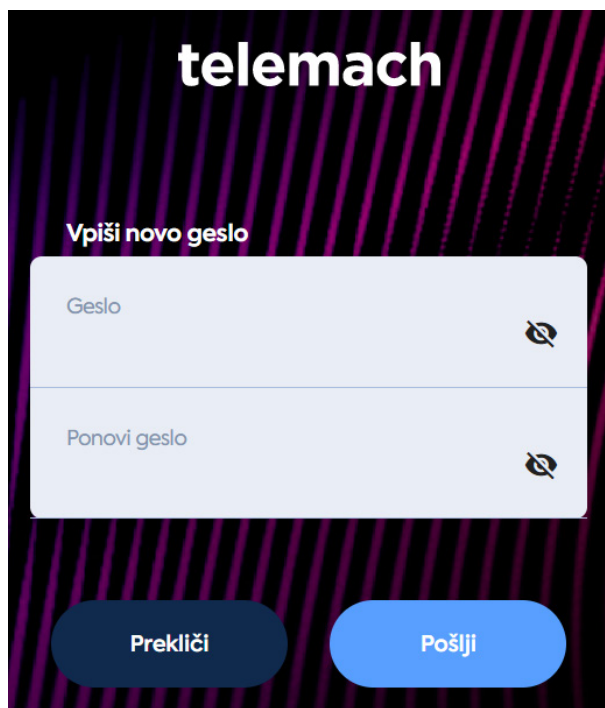

Registracija uporabniškega računa Telemach

1. Na telemach.si kliknite na povezavo **PRIJAVI SE** ali pa neposredno odprite povezavo <https://telemach.si/account/signin>.



2. Kliknite na gumb **Registriraj se**.

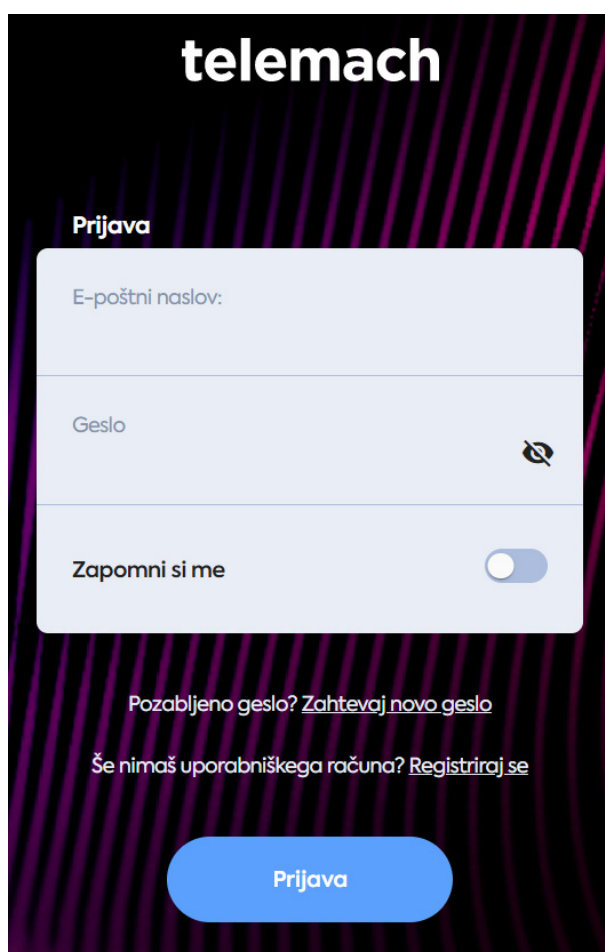

telemach

3. Vpišite svoj e-poštni naslov (ta bo postal vaše uporabniško ime) in si določite geslo za dostop do svojega uporabniškega računa. Pri tem se držite napotka, da geslo vsebuje vsaj 8 znakov, vsaj eno številko in eno veliko črko.

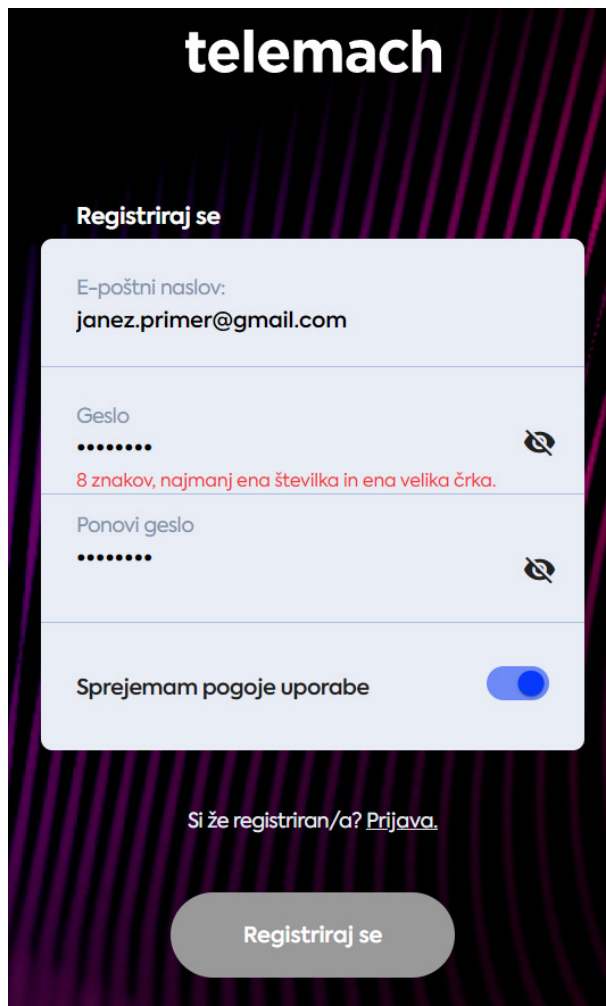

The screenshot shows the Telemach registration interface. At the top, the word "telemach" is displayed in white on a dark background with purple wavy lines. Below it, the heading "Registriraj se" is visible. The form contains three input fields: "E-poštni naslov:" with the value "janez.primer@gmail.com", "Geslo:" with masked characters and a red error message "8 znakov, najmanj ena številka in ena velika črka.", and "Ponovi geslo:" also with masked characters. A toggle switch for "Sprejemam pogoje uporabe" is turned on. At the bottom, there is a link "Si že registriran/a? [Prijava.](#)" and a grey "Registriraj se" button.

- 4.. Za zaključek registracije se morate strinjati s Pogoji uporabe. Za to kliknite oz. tapnite drsni gumb:

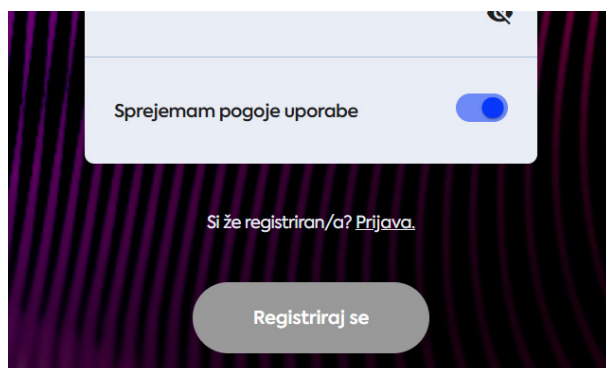

This is a close-up view of the registration form, focusing on the "Sprejemam pogoje uporabe" toggle switch, which is turned on. Below it, the link "Si že registriran/a? [Prijava.](#)" and the "Registriraj se" button are visible.

telemach

5. Kliknite oz. tapnite gumb **Registriraj se**.

Na svoj elektronski naslov boste prejeli potrditveno elektronsko sporočilo. Potrdite registracijo s klikom na povezavo v prejetem elektronskem sporočilu in vaša prijava bo uspešno zaključena. Želimo vam prijetno uporabo.

Spoštovani!

Vaša prijava je bila uspešna!

Uspešno ste se prijavi na portal Moj Telemach! Prosimo, da za potrditev registracije kliknete na naslednjo povezavo:

<https://telemach.si/account/registration?token=1b5b6686d1cd045f0a5e287e>

Če povezave ne vidite, kopirajte rdeče besedilo iz spodnjega stavka v naslovno vrstico svojega brskalnika in pritisnite Enter:

<https://telemach.si/account/registration?token=1b5b6686d1cd045f0a5e287e>

Registracijo morate potrditi v 24 urah.

Če boste imeli kakršne koli težave s potrditvijo registracije, nas pokličite na 070 700 700.

PROSIMO, DA NA TO SPOROČILO NE ODGOVARJATE!



Brezplačna številka 070 700 700

POMEMBNO: dokler ne potrdite preko elektronske pošte prejete povezave, registracija ni uspešno zaključena.

Za dodatne informacije nas pokličite na 070 700 700 ali nam pišite na naslov info@telemach.si.

Dodajanje mobilnih storitev na uporabniški račun Telemach

1. Na domačem zaslonu uporabniškega računa Telemach izberite možnost **Dodaj mobilno številko**.



2. V pojavnem oknu vpišite mobilno številko naročniške ali predplačniške številke. Nato kliknite ali tapnite **Naprej**.

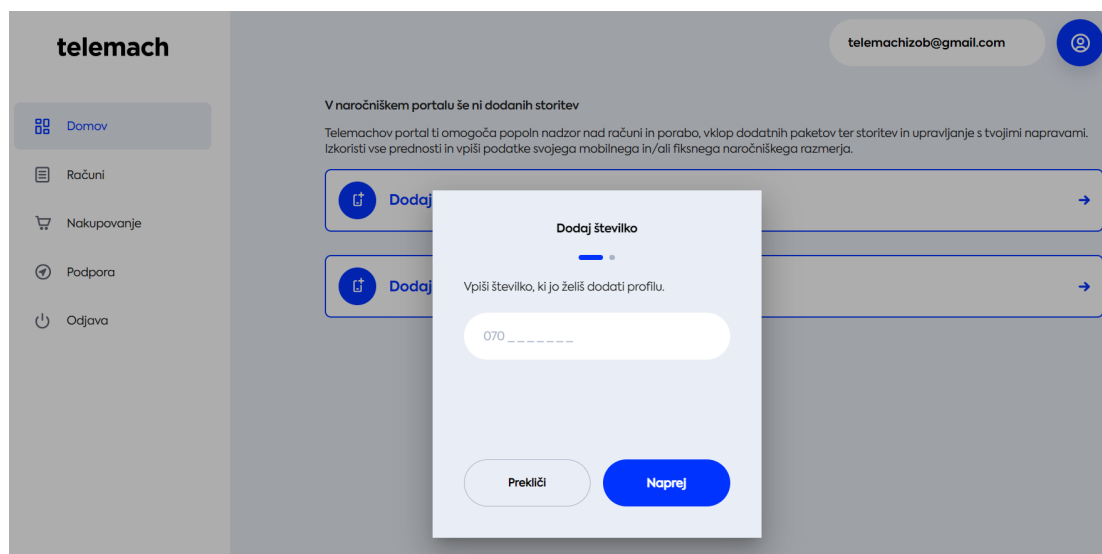

telemach

3. Na vpisano mobilno številko boste prejeli šest mestno kodo, ki jo vpišete v naslednjem koraku. Nato kliknite ali tapnite **Potrdi**.

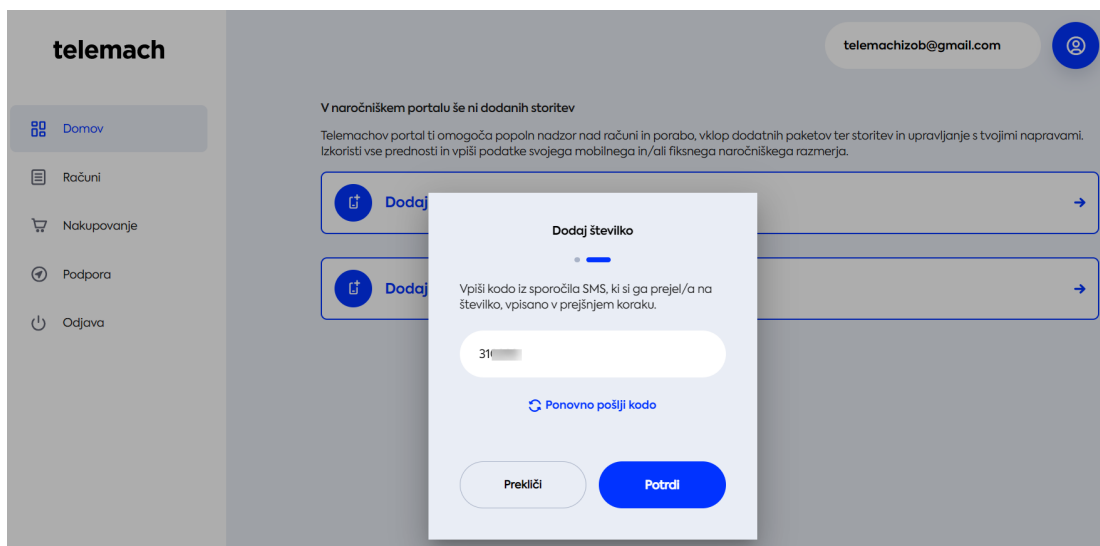

4. Uspešno dodajanje mobilne številke zaključite tako, da kliknete ali tapnete na **Zaključ**.

